# الأعياد و المناسبات

Nada Shaath

This lesson was developed by using funds from QFI (Qatar Foundation International)

M.SAKKAL

# الأعياد و المناسبات الرسمية

Ahlan Wa Sahlan Lesson 15

ندى شعث

11/28/2013

WAVES
Jarjoura Studio
www.jarjoura.net
www.jarjoura.net

# New Vocabulary

عيد الأضحى

عيد الفطر

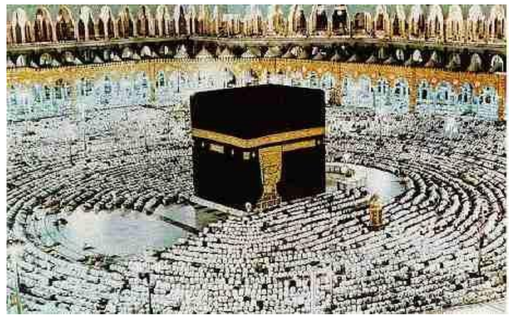

الحج

رمضان

عيد الفصح

عيد الميلاد

عيد الشكر

4 من تموز

عيدمارتن لوثر كينج

# حلويات من حولنا

عوامة

كنافة

سفوف

قطايف

# الحلويات العربية

بقلاوة

# سنتعلم كيفية عمل المعمول في هذه الوحدة

# كيلو المعمول

الكيلو الواحد = 2. 2 باوند (رطل)
كم رطل في 3 كيلوجرامات؟

- 2 كيلوجرام = (2 x2.2) رطل
- 2 رطل = .907 كيلوجرام (2 /2.2 )
- 6.2 رطل = 2.81 كيلوجرام
- 5 .5 كيوجرام = 12.1 رطل
- 10 كيلوجرام = 22 رطل
- 10 رطل = 4.55 كيلوجرام

# حول من الرطل إلى الكيلوجرام و من الكيلوجرام إلي الرطل:

2 كيلوجرام = رطل ( 2 X 2.2)

2 رطل = كيلوجرام (2 /2.2)

6.2 رطل = كيلوجرام

5. 5 كيوجرام = رطل

10 كيلوجرام = رطل

10 رطل = كيلوجرام

# خصم خاص

سكولي
Version 1.1
40%
خصم خاص
لأول 5 مدارس

مخابز وحلويات التنور العصري
Altannour
ألف
مبروك للناجحين ..
مخابز وحلويات التنور العصري
تقدم خصم 15% على كيكات النجاح والتخرج
2010
920022399
www.altannour.com
محاسن - طريق الصناعية - بجوار العوهلي للسيارات
5396999
5752888

بمناسبة شفاء خادم الحرمين
10% OFF
www.hawaaworld.com

# العملات العربية

## دينار

## درهم

## ليرة

## ريال

© M. SAKKAL
العالم العربي
THE ARAB WORLD

# معمول

معمول الفستق

معمول التمر

# بإعتدال

يأكل كثيراً

يأكل بإعتدال

يأكل قليلاً

# بكرة / غداً

You can't jump into
tomorrow
until you have
gone through
TODAY.
You can't go back to
yesterday
because the door to the past
is closed and locked.

| Where and when it is used | Meaning in English | التعبير |
|---|---|---|
| Everyday if you plan to do something wishing that God will help you doing it. | God’s willing | أن شاء الله |
| To say a greeting for a festival | Wish that next year you celebrate it with good health | بينعاد عليك بخير |
| Say it on daily basis to wish for good health الله يخليك you can use it to beg ask for something | May God keep you for me | الله يحفظك / الله يخليك |
| You say it to wish someone good health, or thank someone | May God keep you for me | يخليك يا رب |
| You say it to someone who came from work, or been doing something for  a while | May God give you a 1000 health | يعطيك ألف عافية |
| | Gods name protect you | إسم الله عليه |
| | Happy Holidays | كل عام و أنت بخير |
| 11/28/2013 | Nice meeting you | تشرفنا, يتشرف |

# Input Interpersonal

# ماذا تفعل الأستاذة ندى في العيد؟

# في العيد أذهب إلى حلويات سركيس

أقول للبائع : كل عام و أنت بخير
هو يقول لى و أنت بخير

# أقول له أريد 7 كيلو معمول بالفستق

لذيذ

# كم الحساب يا عم ؟

# كان الحساب دائماً رخيص، و كان هناك خصم خاص بمناسبة العيد

كيلو المعمول
بـ 5 دولار

# أحب أن أجلس مع الأسرة

أحب سماع الموسيقى مثل يا ليلة العيد لأم كلثوم

# أنا أحن إلى تلك الأيام و الذكريات الجميلة

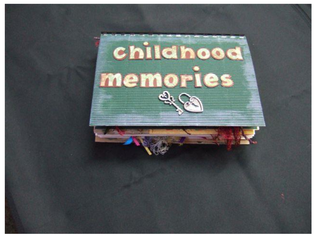


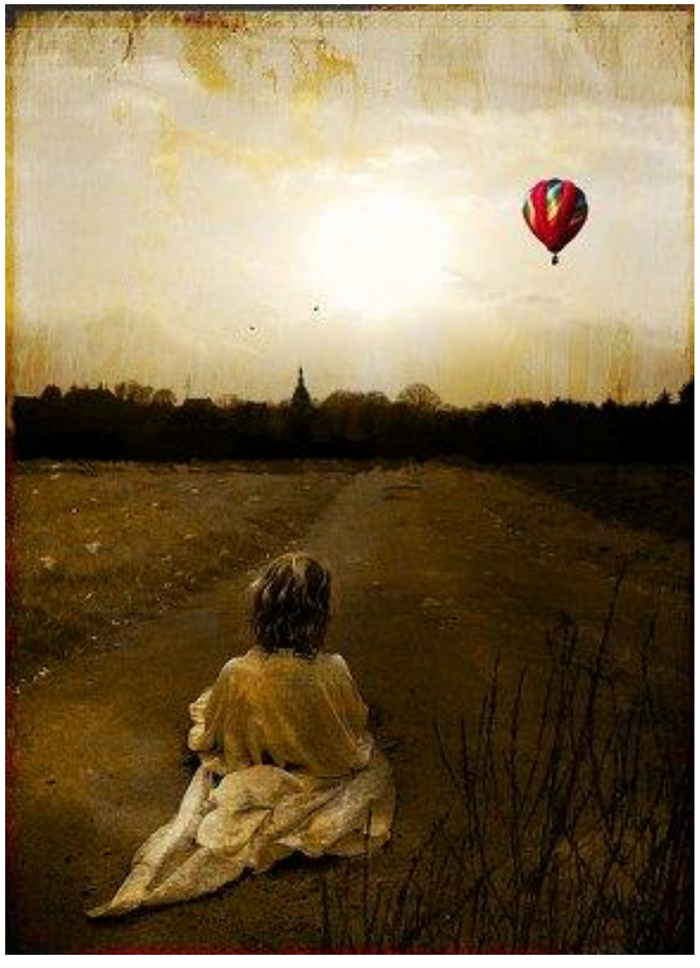

# Interpersonal Activity

- Students will role play a situation where one student will call a catering company to order feasts sweets (has to be Arabic). Students will have to

1) Greet appropriately the bakery owner
2) Use the metric (Kilograms ) measurement for weight
3) Use at least three to four questions to inquire about : type of sweet they have, price (Arabic currency), delivery location, date, time, telephone number, and other important information to facilitate the inquiry delivery.
4) Use at least three famous Arabic Expressions from ones covered in this unit.

# Dialogue

- مرحبا
- كيف الحال اليوم ؟
- بخير والحمد لله و أنت
- أنا بخير و الحمد لله
- من فضلك أريد _____ كيلو ( معمول، سفوف، كنافة ) اليوم
- حاضر
- كم الحساب (price؟
- بمناسبة عيد ( الميلاد ) هناك خصم ( 20 ) %بالمئة
- الحساب (ريال ، دينار، درهم )
- متى تريدين الطلب؟
- (بكرة أو يوم_____ )
- شكراً
- عفواً

# المفردات

عيد

أعياد

# أعياد المسلمين

عيد الفطر يأتي بعد رمضان

عيد الأضحى يأتي بعد الحج

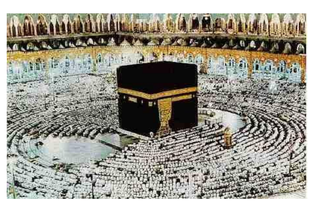

# ماذا يفعل العرب في الأعياد الإسلامية

- ويوم العيد هو يوم سعيد.

- ندفع في العيد زكاة الفطر.

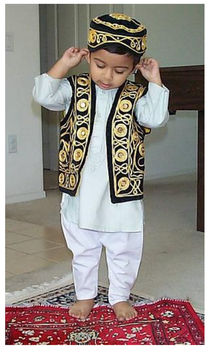

- ويؤدّي المسلمون في صباح العيد بعد صلاة العيد.
- وقد جرت العادة في كثير من البلدان الإسلامية بأن يأكل المسلمين في العيد بعض التمرات أو كعك العيد الطيب المحشو بالتمر أو المحشو بالملبن والمغطى بالسكر، والغريبة، والبتي فور، والمحوجة، وبسكويت النشادر، وربما المنين بالعجوة.

# يدفع المسلمن _____ في العيد

1. الزكاة
2. الصلاة
3. التمر

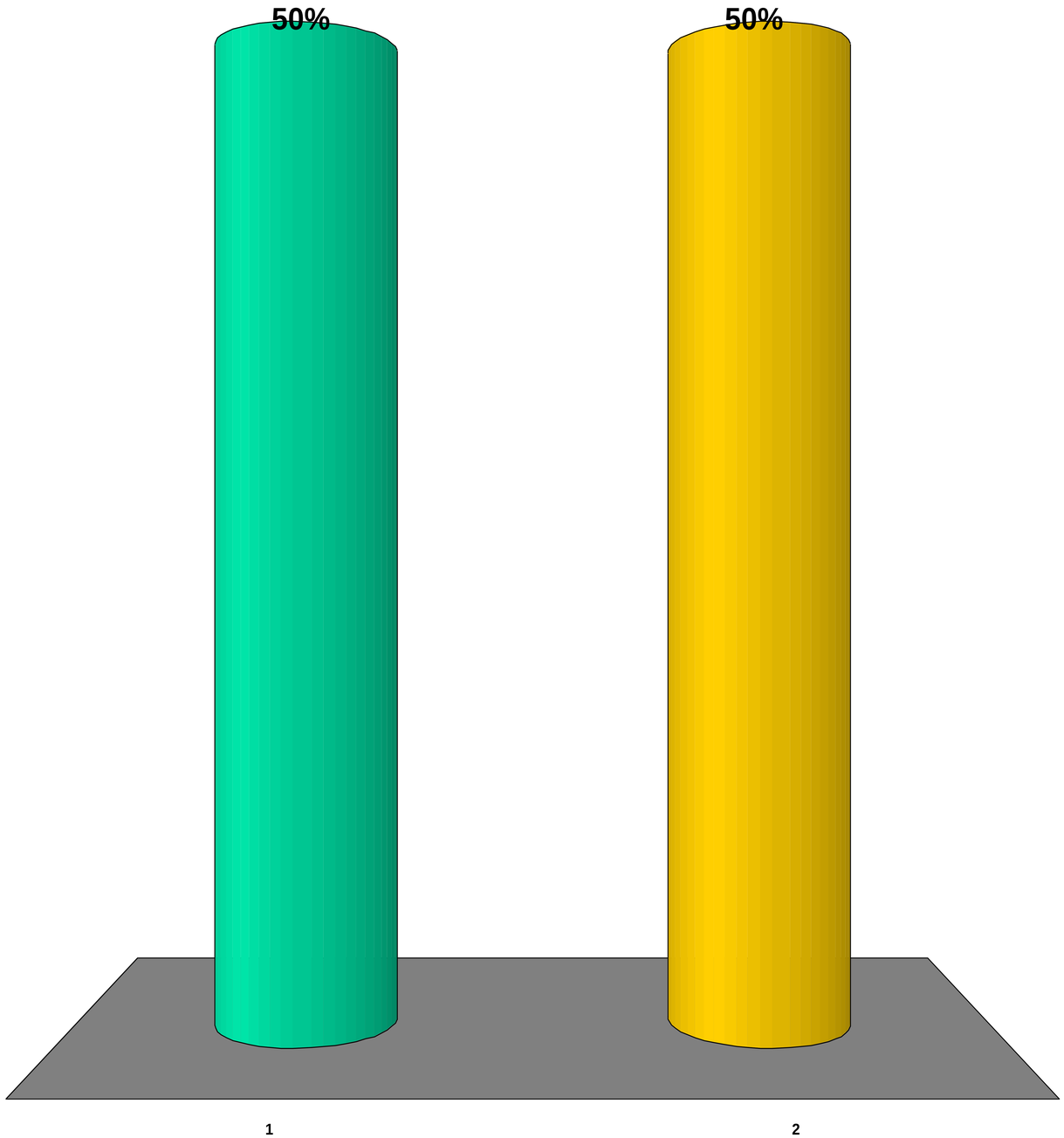

# يأكل المسلمون في العيد

1. الزكاة
2. البسكويت و الكعك
3. الصلاة

# أعياد المسيحين

عيد الفصح

عيد ميلاد المسيح

هل تحتفلون بعيد الميلاد و عيد المسيح؟ ماذا تأكلون؟ تلبسون؟

# ماذ يفعل المسيحيون في عيد الميلاد

- يضفي عيد الميلاد نفس المحبة والسرور

- تزيين شجرة عيد الميلاد البهية

- الأطفال يتشوقون إلى الهدايا

- ومجيء بابا نويل محملا بالهدايا..

- المسيحيون لايحتفلون بمجيء بابا نويل، ولا بالهدايا فقط ، بل بعيد يسوع المسيح

# أعياد في أمريكا

عيد الشكر

عيد الإستقلال

ماتن لوثر كينج

# أعياد عالمية

عيد العمال

في جميع الدول عيد العمال في الأول من مايو أمافي أميركا عيد العمال في شهر سبتمبر

عيد الأم في مارس في الدوال العربية في أمريكا عيد الأم فى مايو

عيد الحب في الوطن العربي ليس مشهور

# أعياد وطنية في الوطن العربي

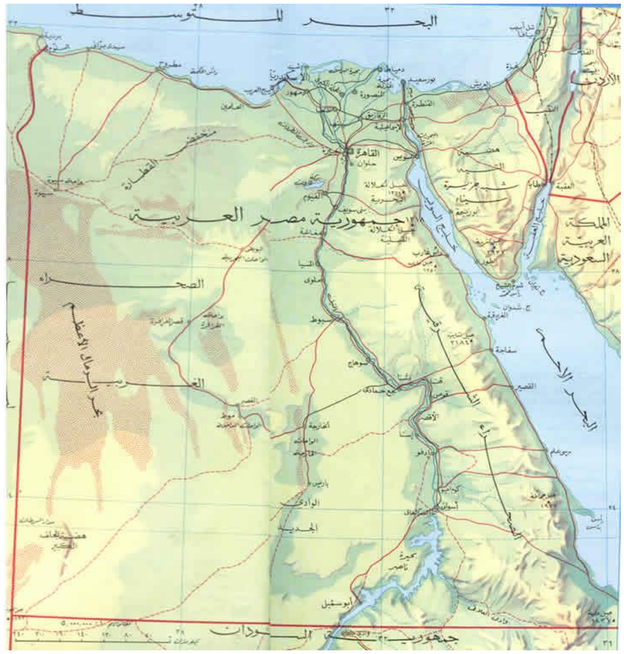


**عيد الثورة في مصر في 24 من تموز**

# ماذا يقول العرب يوم العيد

- يقولون

كل عام و أنتم بخير

الرد

و أنتم بخير

# نشاهد الآن أغنية يويو

# With your partner discuss the difference between the culture of the Arab World and US in terms of celebrations

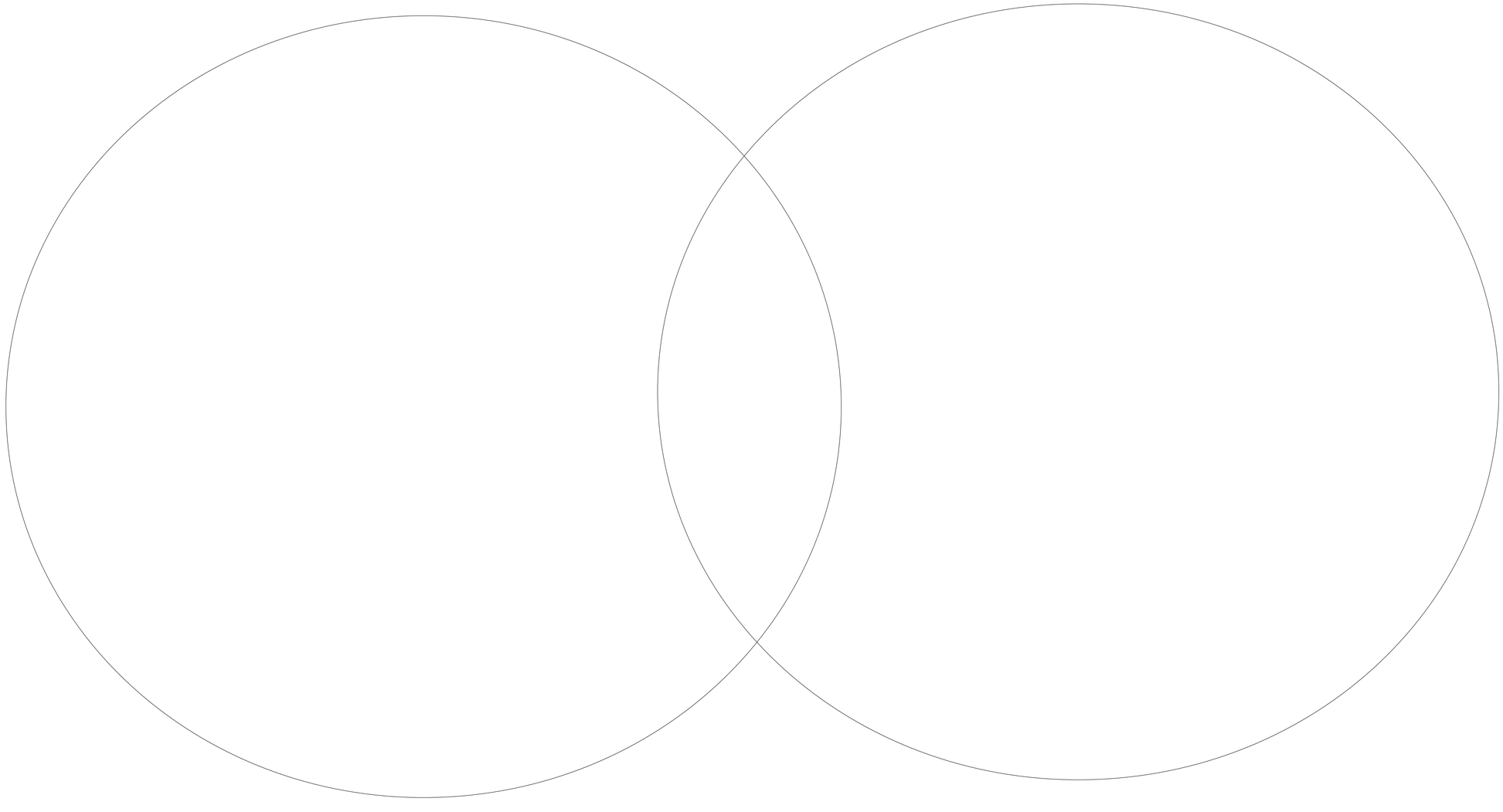

# Lets make two lines

- Greet your friend
- Ask about wellbeing
- Use كل عام و أنتم بخير
- Answer و أنتم بخير

# Listen and Watch lesson 15 Ahalan Wa Sahlan

Exercise 1 (P. 298)

يحتفل مئات الملايين من أتباع طائفة الكاثوليك المسيحية بعيد الميلاد المجيد، ويتأهب بابا الفاتيكان البابا بندكتوس السادس عشر لإقامة قداس الميلاد فى الفاتيكان.

واكتست شوارع الدول الأوروبية بزينات العيد، وفى واشنطن هنأ الرئيس باراك أوباما المسيحيين، ودعاهم إلى السخاء فى العطاء ومساعدة المحتاجين. وأعرب أوباما عن امتنان بلاده للتضحيات التى يقدمها الجنود الأمريكيون فى الخارج فداء لأوطانهم، وهنأهم وزوجته ميشيل بحلول عيد الميلاد.

وقد بلغ عدد بطاقات التهانى التى أرسلها الأمريكيون لبعضهم البعض فى عيدى الشكر والميلاد، نحو 20 مليار بطاقة حملتها سيارات البريد إلى جانب ما يقرب من 275 رسالة بريدية خاصة بهاتين المناسبتين.

كما تبلغ عمليات التسوق فى هذا الموسم ذروتها، حيث تشير الإحصائيات إلى أن الأمريكيين أنفقوا 30.5 مليار دولار خلال عيد الميلاد عام 2010، منها 23 مليار دولار قيمة التسوق عبر الإنترنت.

وحسب مكتب الإحصاء الحكومى، فقد تصدرت الصين الدول المصدرة لأشجار الكريسماس الصناعية للولايات المتحدة، حيث بلغت واردات الأمريكيين منها هذا العام حوالى 67 مليون دولار.

# أجب عن الأسئلة الآتية:

- من يقيم قداس الميلاد فى الفاتيكان؟
- من هنأ الأمريكيون في العيد؟
- عن ماذا أعرب الرئيس إمتنانه؟
- كم بلغ عدد بطاقات التهانى التى أرسلها الأمريكيون لبعضهم البعض؟
- كم أنفق الأمريكيين على التسوق عام 2010؟
- من تصدر الدول المصدرة لأشجار الكريسماس في عام 2010؟

# How do wedding look like different party of middle east

Syrian

http://www.youtube.com/watch?v=4XSBf0y9mjE

youtube

Moroccan

http://www..com/watch?v=RATtNZ5AWH8

PP

http://www.youtube.com/watch?v=1HmBwtkXH7g&feature=related

# أحمد

أَنا مغربي 28 سَنَة طَبيب وأَعْمَل الدار البيضاء مَقبول الشَّكْل والطِّباع عَلى خُلُق رومانسي جِدّاً جَدّاً أَرْغَب بِالزَّواج مِن فَتاة جامِعِيَّة عَلى خُلُق مصرِيَّة أَو سورِيَّة مُسْتَعِدَّة لِلسَّفَر جَميلَة رومانسِيَّة جِدّاً جَدّاً

للإتِّصال بالبَريد الإِلكتروني

# نورة

أَنا فَتاة مغربية ، 26 سَنَة مِن عائِلَة عَريقَة في بريدَة ، مُطَلَّقَة

وَأَحْمِلُ شَهادَة جامِعِيَّة وَمُوَظَّفَة ، جَميلَة وَمُثَقَّفَة إِلى أَبْعَد الحُدود

أَرْغَبُ بالزَّواج مِن إِنْسان طَيِّب وَديمُقْراطي وَأَهَم شَيء أَن يَكون

رَجُل أَعْمال ولا يَهُم عُمرُه حَتَّى لَو كان 100 سَنَة المُهُم موافَقَتُه

لِسَفَري لِلدِّراسَة بالخارِج إِن أَمكَن للإِتِّصال بالبَريد الإِلكتروني

# نورة في ليلة العرس

عروس

نورة تحب الرومانسية

نورة تركب على الهودج مثل سندريلا

# أحمد العريس

عريس

أحمد أيضا رومانسي

هو ينتظر العروس بشوق

اخو العريس

احمد العريس

والدة العريس

عمة العريس

والد العريس

زفة العريس

# حنة العروس

في العرس اسرةالعروس والعريس يرقصون. الكل فرحون

هذه المجوهرات المغربية وهي ثمينة جدا

# Dialogue

ام العريس مرحبا
المدعوة مبروك
ام العروس عقبالك
المدعوة بحياتك
ان شاء الله

أبو العريس مرحبا

المدعو مبروك

أبو العريس عقبالك

المدعو بحياتك

أبو العريس ان شاء الله

الاكل في حفلة الزفاف مهم

يأكل المدعوون الكسكسي

ثم يأكلون الحلويات

ثم يشربون الشاي بالنعناع  والقهوة العربية

# How to make and Arabic coffee

http://www.youtube.com/watch?v=8k-mlNzwv7M

Or

El Kitab

Try the Arabic Tea and Coffee in calls + some desserts
Songs for coffee

http://www.youtube.com/watch?v=iqR2V09AiOw&feature=related

هذه قاعة الزفاف

كوشةالعروسين جميلة جدا

مسكة العروس

بسم الله الرحمن الرحيم

يتشرف الشيخ احسن محمد بكر شاه و الحاج محمد ابراهيم السنيد

بدعوتكم لحضور حفل زفاف

كريمة محمد بكر شاه الى نجله اسامة بن ابراهيم السنيد

وذلك عشية الخميس الجمعة ليلة السبت ١٤٢٨/٦/٧هـ

بقاعة وزارة الاحتفالات - بحي الصحفة

شاكرين لكم تلبية الدعوة

هذه بطاقة الزفاف

1) Write a list of people you would like to invite to your family

2) Design your Wedding Invitation card

# Template

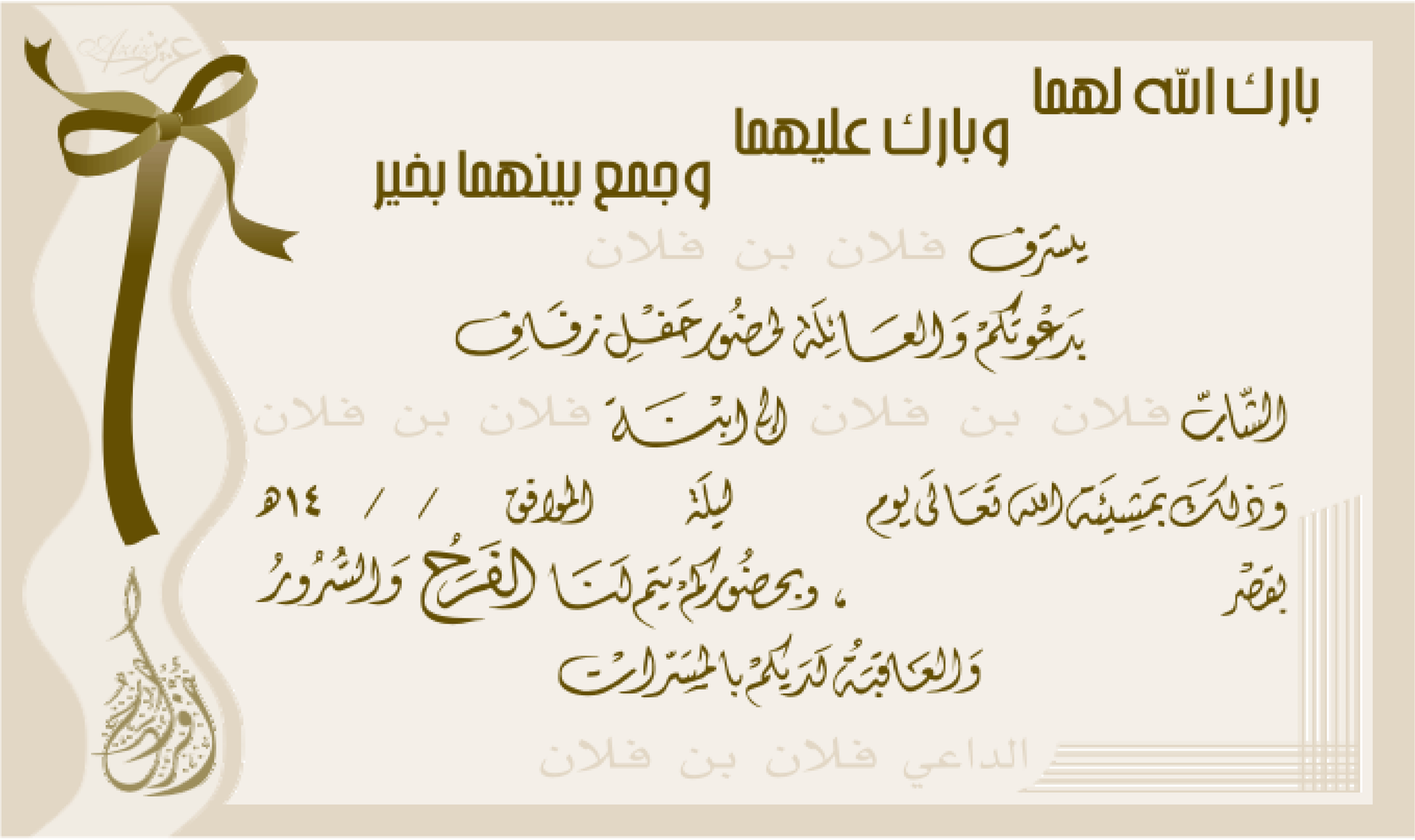


http://www.upload.mdsalih.com/userfiles/corelzip/afra7.gif

# Thank you

# شكرا لكم